

PLANTA BAIXA - PAVIMENTO COBERTURA
ESCALA 1:200

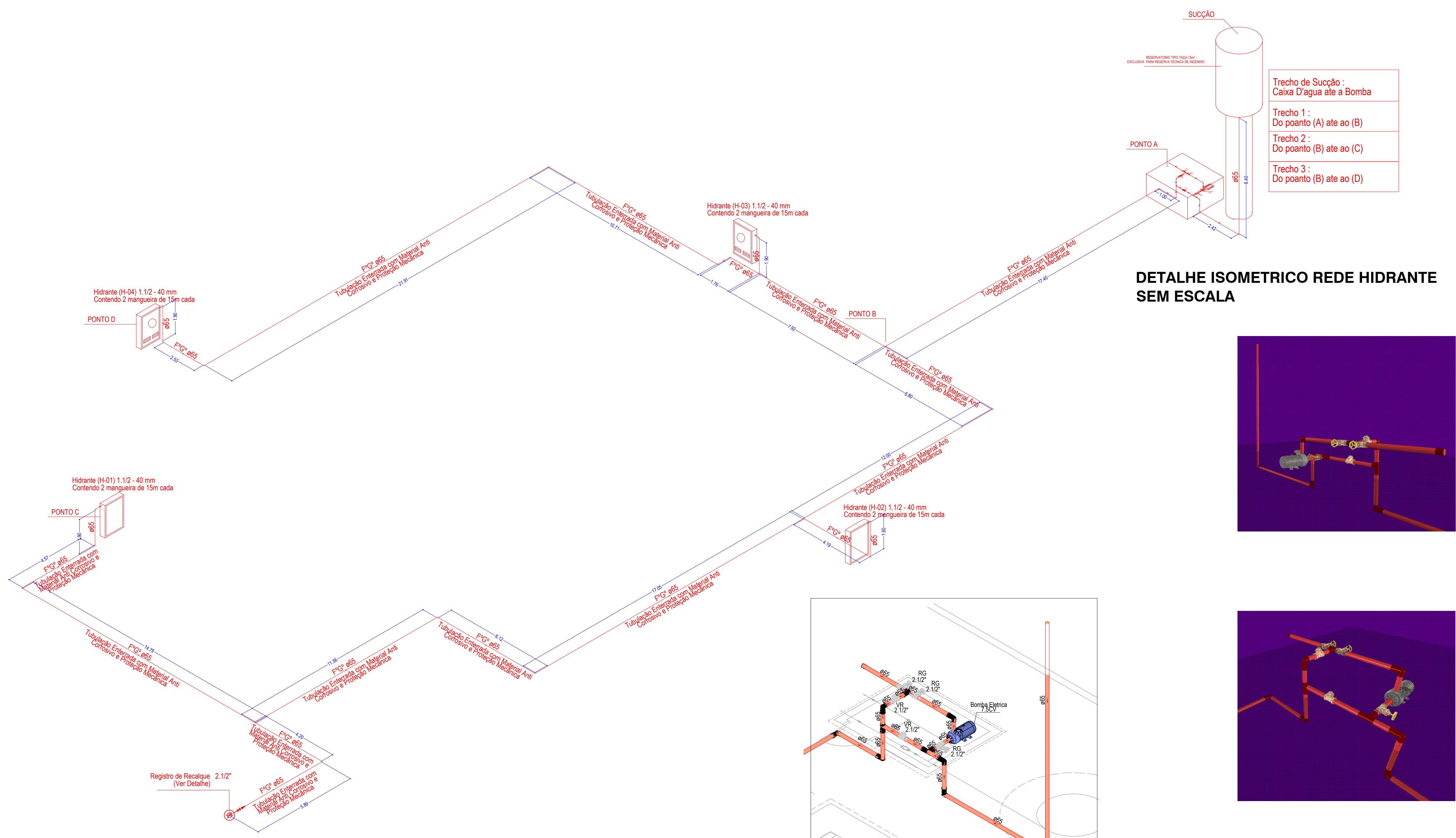

DETALHE ISOMETRICO REDE HIDRANTE
SEM ESCALA

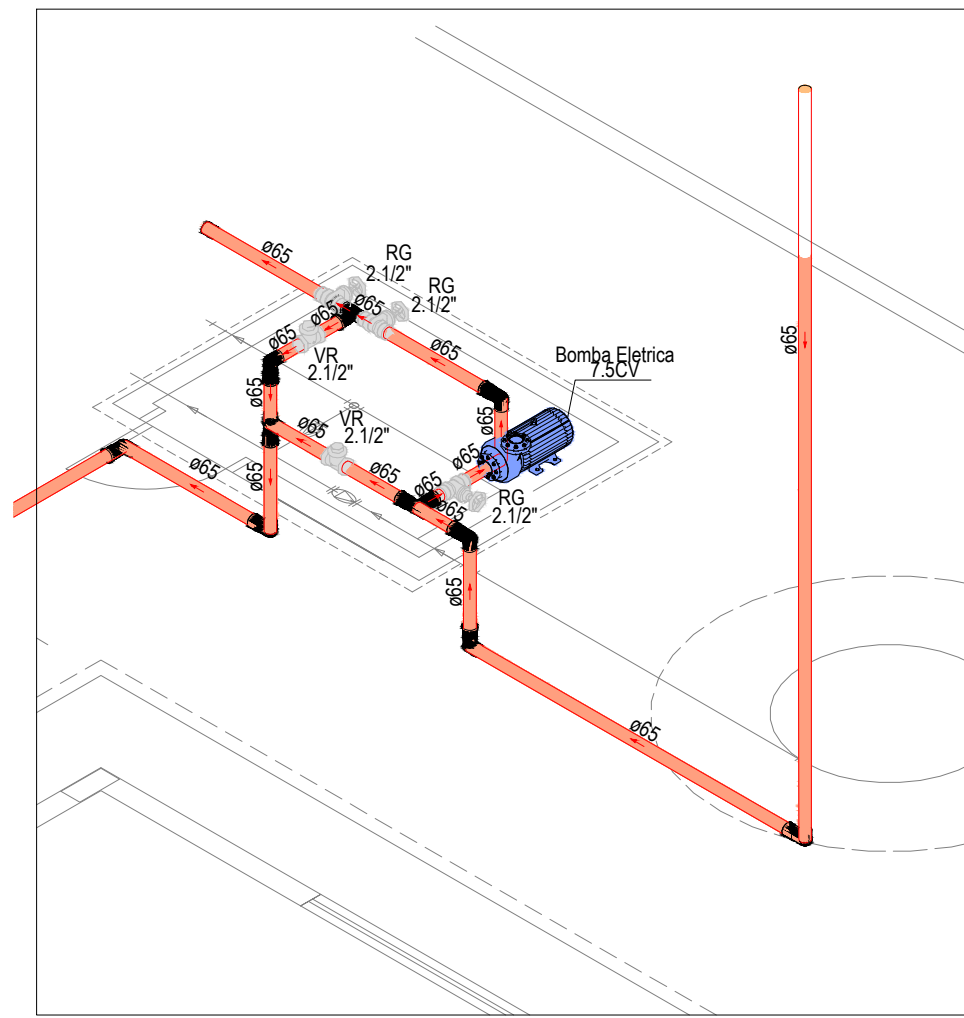

DETALHE ISOMETRICO DA CASA DE BOMBAS
ESCALA 1:50

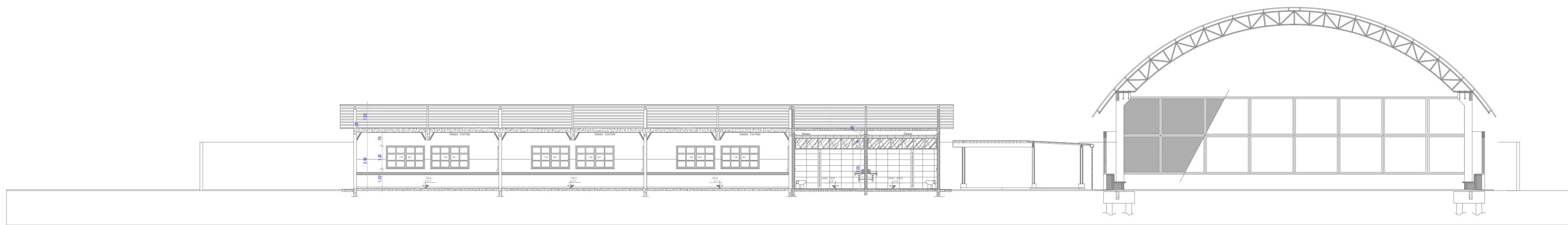

CORTA AA
ESCALA 1:150

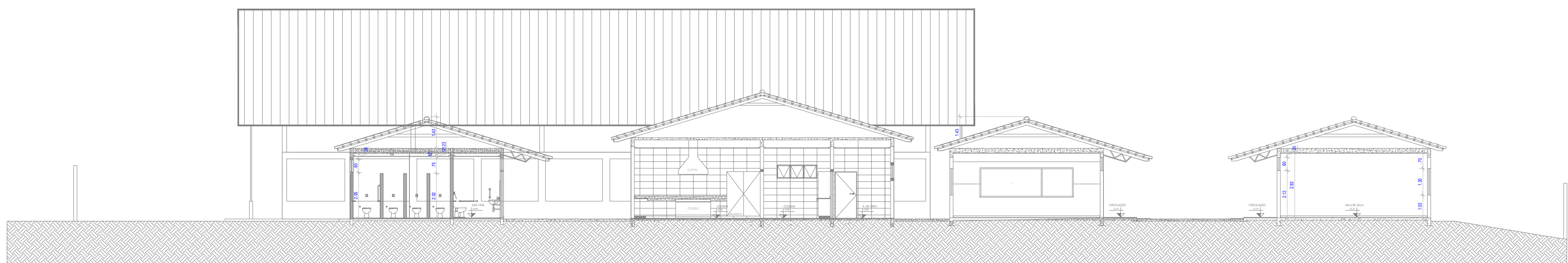

CORTA BB
ESCALA 1:150

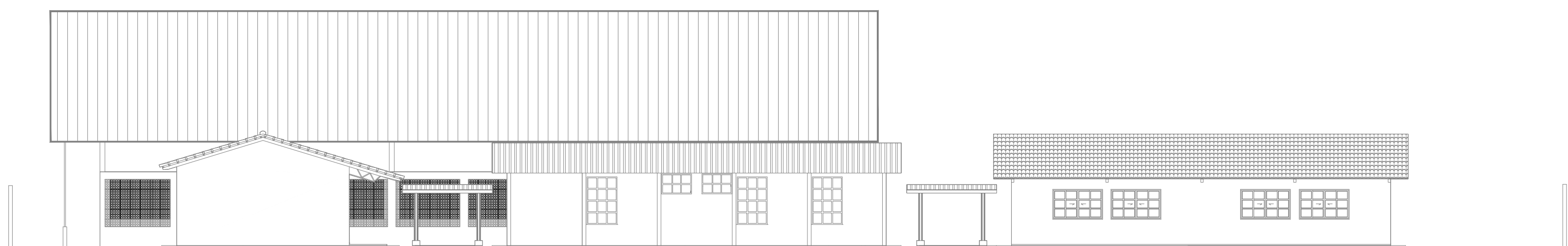

FACHADA PRINCIPAL
ESCALA 1:150

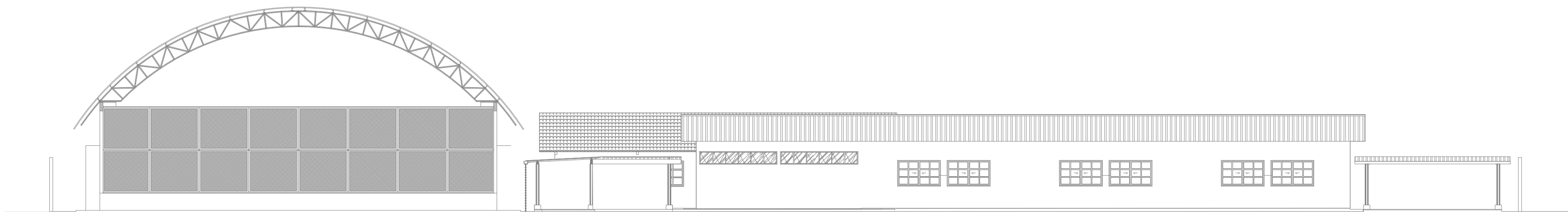

FACHADA LATERAL
ESCALA 1:150



ESTADO DE GOIÁS
CORPO DE BOMBEIROS MILITAR
PROCESSO Nº 100/2024

1. (X) Aproveitamento total do projeto;
2. () Aproveitamento parcial do projeto;
3. () Não aprovado. Justificar a não aprovação em anexo.
4. () Projeto de Arquitetura: Data de aprovação de elaboração: 10/10/2024
5. () Projeto de Engenharia: Data de aprovação de elaboração: 10/10/2024
6. () Projeto de Arquitetura e Engenharia: Data de aprovação de elaboração: 10/10/2024

ANÁLISE E APROVAÇÃO
DIGITALMENTE POR:

NOME
DATA
CÓDIGO

ESPACO DESTINADO AO CROMO



ESTADO DE GOIÁS
SECRETARIA DE ESTADO DA EDUCAÇÃO
SUPERINTENDÊNCIA DE INFRAESTRUTURA
GERÊNCIA DE PROJETOS E INFRAESTRUTURA

GERÊNCIA DE PROJETOS E INFRAESTRUTURA
APROVADO

TECNICO RESPONSÁVEL PELA APROVAÇÃO

ESCOLA ESTADUAL BIJAMIM TAVARES DA SILVA

AMPLIAÇÃO/ REFORMA

ENDEREÇO

Rua 06, S/N - Minaçu-Norte - Minaçu - GO

ÁREA DO TERRENO	ÁREA PERMITEB	ÁREA EXISTENTE	ÁREA A DEMOLIR	ÁREA A CONSTRUIR	ÁREA TOTAL CONSTRUÇÃO
4.214,89m²					2.052,84m²

AUTOR: ENG. CIVIL BRUNO FRANÇA DE MORAIS - CREA: 10212091380-GO

RT DA OBRA: 

PROPRIETÁRIO: SECRETARIA DE ESTADO DA EDUCAÇÃO - CNPJ: 01.409.705.0001-20
PREPOSTO: SABRINA SILVA VIEIRA VALENTE - CPF: 041.530.981-64

INCÊNDIO

TIPO DE PROJETO

PLANTA BAIXA - COBERTURA
DETALHE ISOMETRICO REDE DE HIDRANTES
CORTES
FACHADAS

—ANEXO—

DATA:	ESCALA:	REVISÃO:	Nº RT/ART:
OUTUBRO/2024	INDICADA	000	1020240294592

REV.	DATA	DESCRIÇÃO	VISTO

3/3

PROJETISTA:
BRUNO FRANÇA